Voorzieningenhart 't Hert

Genomineerd voor de architectuur-publieksprijs 2013

"Het is een schitterend gebouw, past precies in de wijk, het is licht en je kan er helemaal doorheen kijken. Het is gelijk al supergezellig, ons clubhuis, het is echt van ons bewoners."

Reactie Wijkraad Willemskwartier

Een hart voor het Willemskwartier
Voorzieningenhart 't Hert is een samenbindende plek in de wijk Willemskwartier. De architectuur zorgt ervoor dat bezoekers zich op hun gemak voelen en laagdrempelig anderen kunnen ontmoeten.

Om het voorzieningenhart te kunnen bouwen is in de wijk uit 1920 een blok arbeiderswoningen gesloopt, waardoor een open plek van 50 x 50m ontstond.

Gesloopte arbeiderswoningen

Om met het programma van 4800 m² de kleinschalige maat en schaal van de wijk te respecteren, hebben we ervoor gekozen om het grootste volume, de sportzaal, in de grond te laten zakken. Alle wijkfuncties liggen rondom de half verdiepte sporthal en zijn gekoppeld aan het centrale hart op de begane grond en eerste verdieping. De school heeft direct toegang tot een grote speelplaats op het dak van de sportzaal.

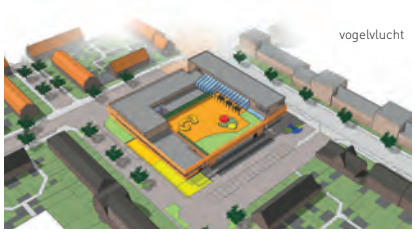
vogelvlucht

Samenspraak en openheid
We hebben intensief overleg gevoerd met alle toekomstige gebruikers van het voorzieningenhart en de bewoners van de wijk. De soms tegengestelde belangen zijn overbrugd door goed luisteren, inleven en mogelijkheden vertalen in ontwerpconcepten die open besproken worden. Het resultaat is een duurzaam, wijkgericht gebouw waar iedereen trots op is!

Gevarieerd programma
Het voorzieningenhart bestaat uit een basisschool, peuterspeelzaal, huiskamerproject, jongerencentrum, GGD en CJG, grote zaal, kleine zaal, buurthuis, activiteitenruimten en een dubbele sportzaal.

Locatie: Thijmstraat 40, Nijmegen
Architect: Rinus Roovers, Yvonne van der Pluijm, Jurjen Vermeer
Auteursrecht: Spring architecten / Rinus Roovers Architect
Opdrachtgever: Gemeente Nijmegen
Oplevering: februari 2011